



## MERCURE AIRPORT HOTEL BERLIN TEGEL

# TEAMWORK MIT ATEMPAUSEN

## IDEAL FÜR FLUGREISENDE UND BUSINESSMEETINGS

Die unmittelbare Nachbarschaft zum Flughafen Tegel macht das 4-Sterne Mercure Airport Hotel Berlin Tegel attraktiv für alle, die sich ein Komfort-Hotel in der Nähe von Messe und City West wünschen.

- 186 klimatisierte Zimmer mit kostenlosem Wi-Fi
- 11 Tagungsräume für Ihre Veranstaltungen, ebenerdig und mit Tageslicht
- Das Restaurant „La Caravelle“ ist täglich von 5.00 bis 24.00 Uhr geöffnet; die Hotelbar „Cockpit“ bis 1.00 Uhr.
- Für die Anreise ist der 1 km entfernte Airport Tegel ideal, wir bieten einen Shuttle-Service an. Bis zum Hauptbahnhof sind es 8 km. Anreise per Auto über die A 111.

## IDEAL FOR AIR TRAVELLERS AND BUSINESS MEETINGS

Its immediate proximity to Tegel airport makes the 4-star Mercure Airport Hotel Berlin Tegel appealing to all guests who require a comfortable hotel near to the exhibition center and City West.

- 186 air-conditioned rooms with free Wi-Fi
- 11 meeting rooms are available for your events, with natural daylight
- Restaurant “La Caravelle” open daily from 5 am to 12 midnight, hotel bar “Cockpit” even until 1 am
- Tegel Airport is only 1100 yards away and our shuttle service will collect you upon arrival. The hotel is 5 miles from the main train station. By car, take the A 111 highway to reach the hotel.



[mercure.com](http://mercure.com)

# PASSENDE RÄUME FÜR JEDE VERANSTALTUNG

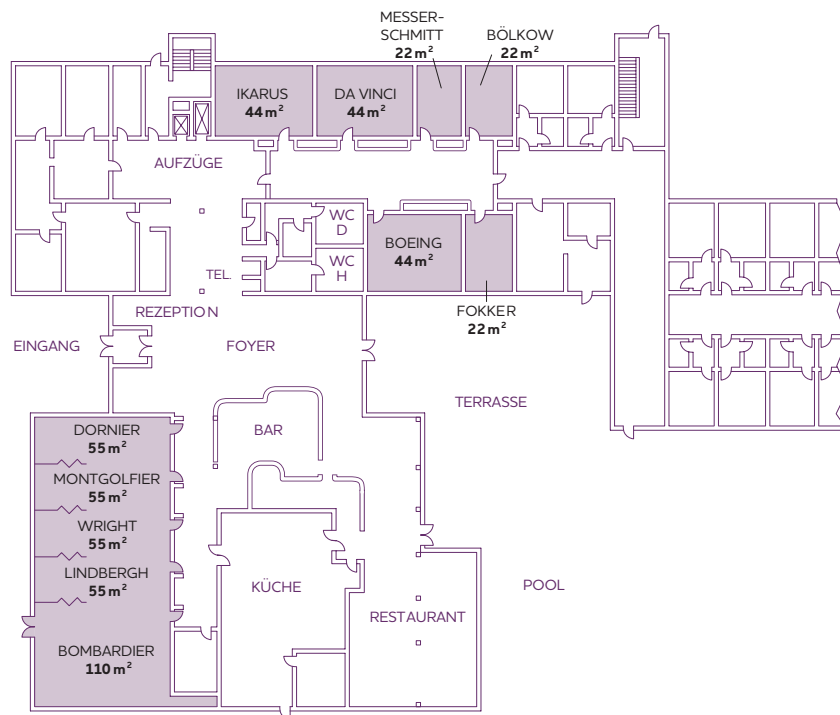

## TAGUNGSTECHNIK

OVERHEADPROJEKTOR	■
LEINWAND	■
FLIPCHART	■
PINNWAND	■
MODERATORENKOFFER	■
FERNSEHER	□
VIDEOREKORDER	□
VIDEOKAMERA	□
VIDEOBEAMER	■
DIAPROJEKTOR	□
MIKROFONANLAGE	□
WI-FI	■
ISDN	□

- In der Tagungspauschale enthalten
- Preise auf Anfrage

## RÄUME

NAME DES TAGUNGSRAUMS	L x B x H (m)	U-FORM	PARLAMENT	BLOCK	KINO	BANKETT
BOMBARDIER	10,0 x 11,0 x 3,0	35	60	40	100	25
LINDBERGH	5,0 x 11,0 x 3,0	25	30	25	50	15
WRIGHT	5,0 x 11,0 x 3,0	25	30	25	50	15
MONTGOLFIER	5,0 x 11,0 x 3,0	25	30	25	50	15
DORNIER	5,0 x 11,0 x 3,0	25	30	25	50	15
IKARUS	6,0 x 7,5 x 2,5	15	25	20	30	-
DA VINCI	6,0 x 7,5 x 2,5	15	25	20	30	-
BOEING	6,0 x 7,5 x 2,5	15	25	20	30	-
MESSERSCHMITT	3,6 x 6,1 x 2,5	-	-	8	12	-
FOKKER	3,6 x 6,1 x 2,5	-	-	8	12	-
BÖLKOW	3,6 x 6,1 x 2,5	-	-	8	12	-

Tagungsräume alle mit Tageslicht und ebenerdig.

Räume Bombardier bis Dornier erweiterbar auf bis zu 330 m².

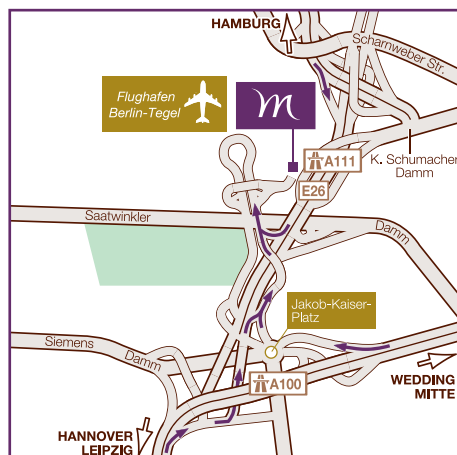

## ANFAHRT

- A100: Abfahrt Flughafen Tegel. Geradeaus, vor der Anzeigetafel links bis zum Ende der Sackgasse. Sie erreichen uns nicht über den Kurt-Schumacher-Damm.
- Bus 109 und X9 vom Zoologischen Garten. Bus 128 von Osloer Straße und TXL vom Alexanderplatz. • Kostenloser Shuttle zum Flughafen und Hotel.

## MERCURE AIRPORT HOTEL

BERLIN TEGEL

KURT-SCHUMACHER-DAMM 202  
13405 BERLIN | GERMANY  
T +49 30 4106-0 | F +49 30 4106-700  
E-Mail: h0791@accor.com

mercure.com | accorhotels.com

